ZS, Dunajska Luzna | **Ramcovy harmonogram projektu** | **MP Consulting**

P.c.	Cinnost	Zaciatok	Koniec	Cinnost
1.	Predinvesticne cinnosti a pripravne prace	14SEP22 A	14OCT22	
1.1.	Podpis zmluvy s vybranym zhotovitelom	14SEP22 A	16SEP22	OBJ, GD
1.2.	Prevzatie staveniska a zahajenie prac	19SEP22 A	21SEP22	GD, OBJ
1.3.	Montaz zariadenia staveniska, oplotenie a zabory	19SEP22 A	14OCT22	GD
1.4.	Buracie a demolacne prace	23SEP22 A	14OCT22	
2.	P r e l o z k y s i e t i	19SEP22 A	31OCT22	
2.1.	Prelozky rozvody vody	19SEP22 A	07OCT22	
2.2.	Prelozky kanalizacie	03OCT22 A	31OCT22	
2.3.	Ine prelozky a upravy sieti	17OCT22 A	31OCT22	
3.	S t a v e b n e p r a c e	26SEP22 A	31OCT23	
3.1.	Zariadenie staveniska pre objednavatela - SD	26SEP22 A	30SEP22	
3.2.	P r a c e H S V	26SEP22 A	24JUL23 A	
3.2.1.	Zemne prace	26SEP22 A	10OCT22	
3.2.2.	Kanalizacia a uzemnenie objektu	03OCT22 A	21OCT22	
3.2.3.	Zakladanie, piloty objektu, izolacie	03OCT22 A	05DEC22	
3.2.4.	Betonarske prace, ZB, stropy	14NOV22 A	19JUN23	
3.2.5.	Murovanie - obvodove steny a priecky	12DEC22 A	08MAY23	
3.2.6.	Podlahy, omietky	10MAR23 A	24JUL23 A	
3.2.7.	Strecha, stresne konstrukcie a stresny plast	24APR23 A	24JUL23 A	
3.3.	P r a c e P S V	24MAR23 A	22SEP23	
3.3.1.	Vyplne otvorov - okna	24MAR23 A	19JUN23	
3.3.2.	SDK priecky a stropy - konstrukcie	17APR23 A	16JUN23	
3.3.3.	Zaklop priecok	15MAY23 A	23JUN23	
3.3.4.	Dlazby a obklady	17APR23 A	31JUL23 A	
3.3.5.	Malby a natery	12JUN23 A	15SEP23	
3.3.6.	Fasada, vratane vsetkych vrstiev	31MAY23 A	08SEP23	
3.3.7.	Zamocnicke prace, kompletacia	10JUL23 A	14AUG23	
3.3.8.	Dodavka a montaz dvere, kompletacia	17JUL23 A	22SEP23	
3.4.	P r a c e T Z B - d o m o v a t e c h n i k a	06MAR23 A	22SEP23	
3.4.1.	Rozvody voda, kanalizacie, elektro	10APR23 A	21JUL23 A	
3.4.2.	Trafostanica - montaz a kompletacia	13MAR23 A	19MAY23	
3.4.3.	Vytah - dodavka a montaz	24JUL23 A	15SEP23	
3.4.4.	Rozvody VZT objektu	08MAY23 A	10JUL23 A	
3.4.5.	Strojovne VZT, chlad - montaz a pripojenie	31MAY23 A	31JUL23 A	
3.4.6.	Kompletacia sanita	10JUL23 A	04SEP23	
3.4.7.	Osvetlenie a poschodove rozvadzace	10JUL23 A	01SEP23	
3.4.8.	Kompletacia elektro - silnoprud, slaboprud, MaR	10JUL23 A	22SEP23	
3.4.9.	Zar. a vybavenie investora - nabytok, vybavenie	14AUG23 A	22SEP23	
3.6.	V o n k a j s i e p l o c h y	10JUL23 A	22SEP23	

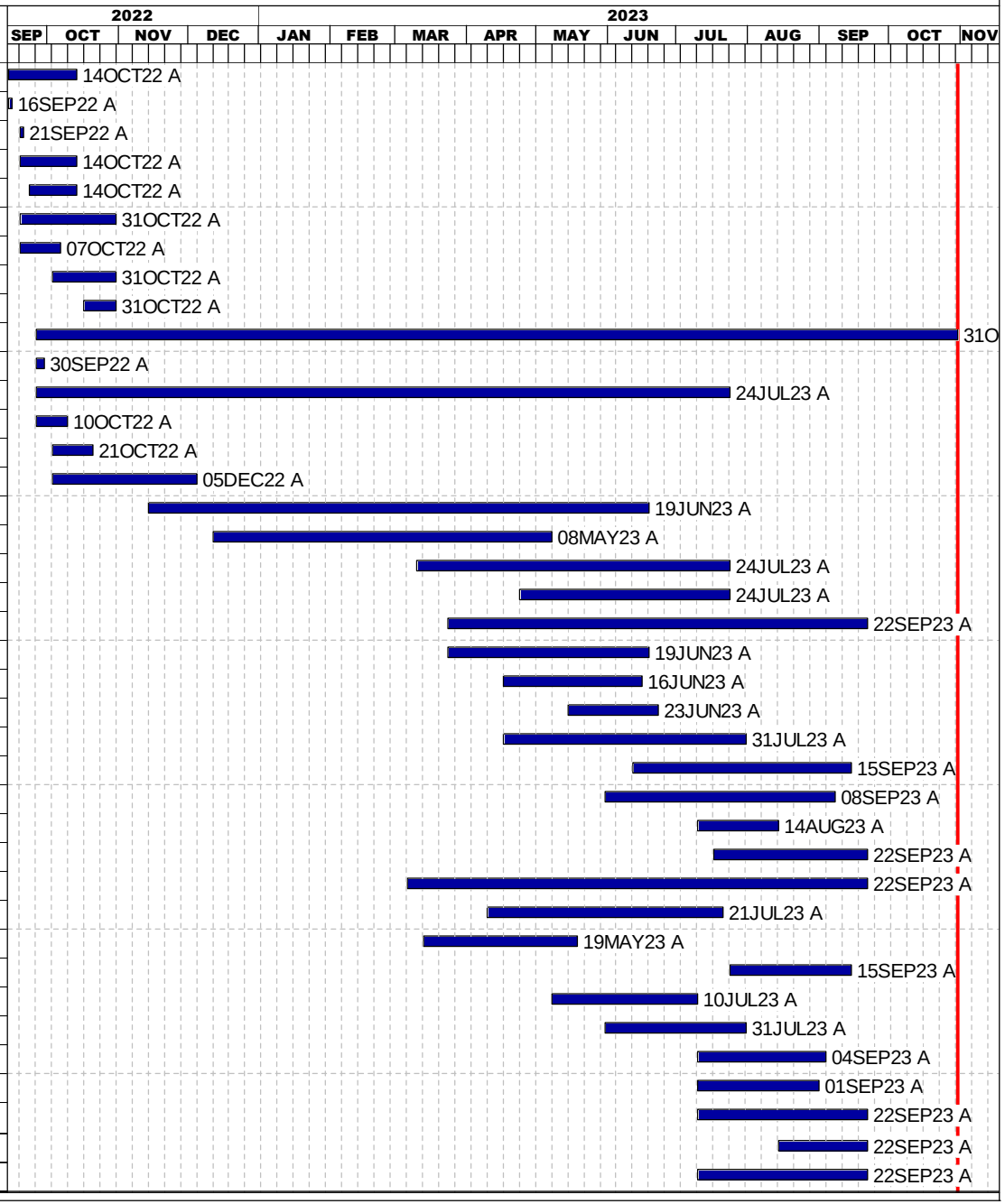

ZS, Dunajska Luzna | **Ramcovy harmonogram projektu** | **MP Consulting**
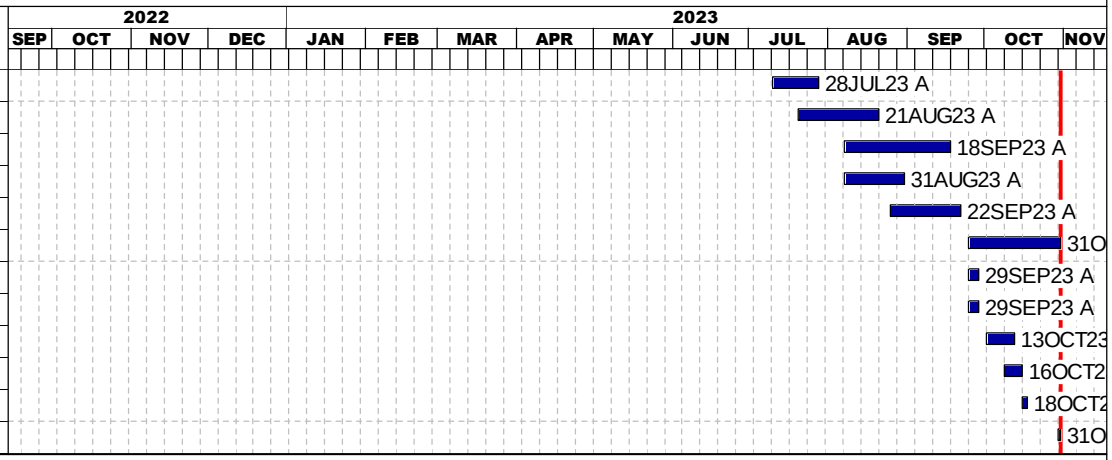
P.c.	Cinnost	Zaciatok	Koniec	Cinnost
3.6.1.	Hrube terenne upravy ploch	10JUL23 A	28JUL23 A	
3.6.2.	Upravy vonkajsich ploch	20JUL23 A	21AUG23	
3.6.3.	Chodniky a cesty	07AUG23 A	18SEP23	
3.6.4.	Vonkajsie parkoviska, znacenie	07AUG23 A	31AUG23	
3.6.5.	Zahradne upravy	25AUG23 A	22SEP23	
3.7.	P r e v z a t i e d i e l a	25SEP23 A	31OCT23	
3.7.1.	Individualne a komplexne skusky	25SEP23 A	29SEP23	
3.7.2.	Supis vad a nedorobkov	25SEP23 A	29SEP23	TDI
3.7.3.	Odstranenie vad zhotovitelom	02OCT23 A	13OCT23	
3.7.4.	Skusobna prevadzka 1 tyzden	09OCT23 A	16OCT23	
3.7.5.	Kolaudacne konanie, kolaudacne rozhodnutie	16OCT23 A	18OCT23	
3.7.6.	Prevzatie diela objednavatelom	30OCT23 A	31OCT23	OBJ